Procédure en cas de danger grave et imminent

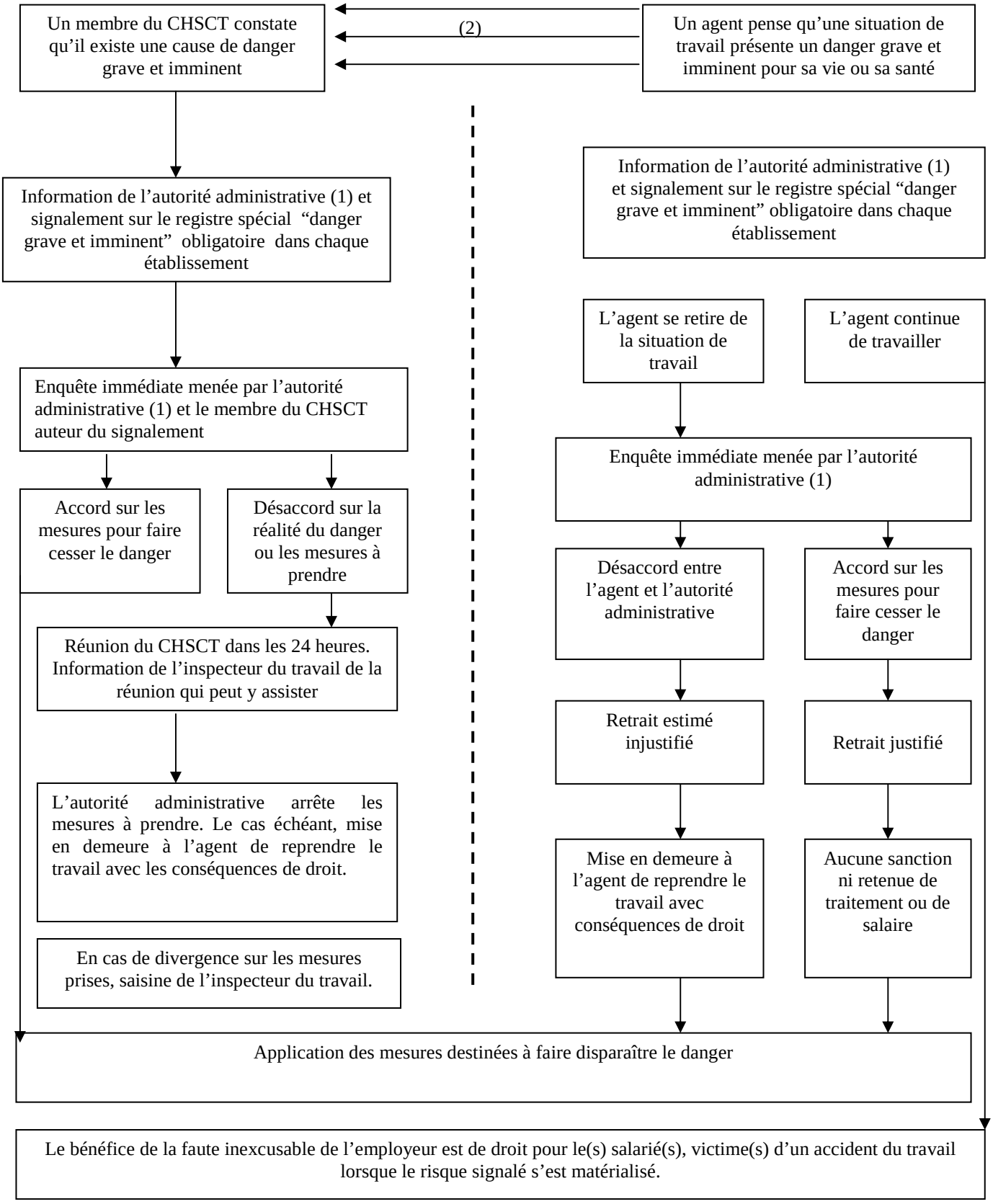

(1) Autorité administrative ou son représentant, chef de service.
(2) Information souhaitable et opportune